1 DIAGRAMA 1

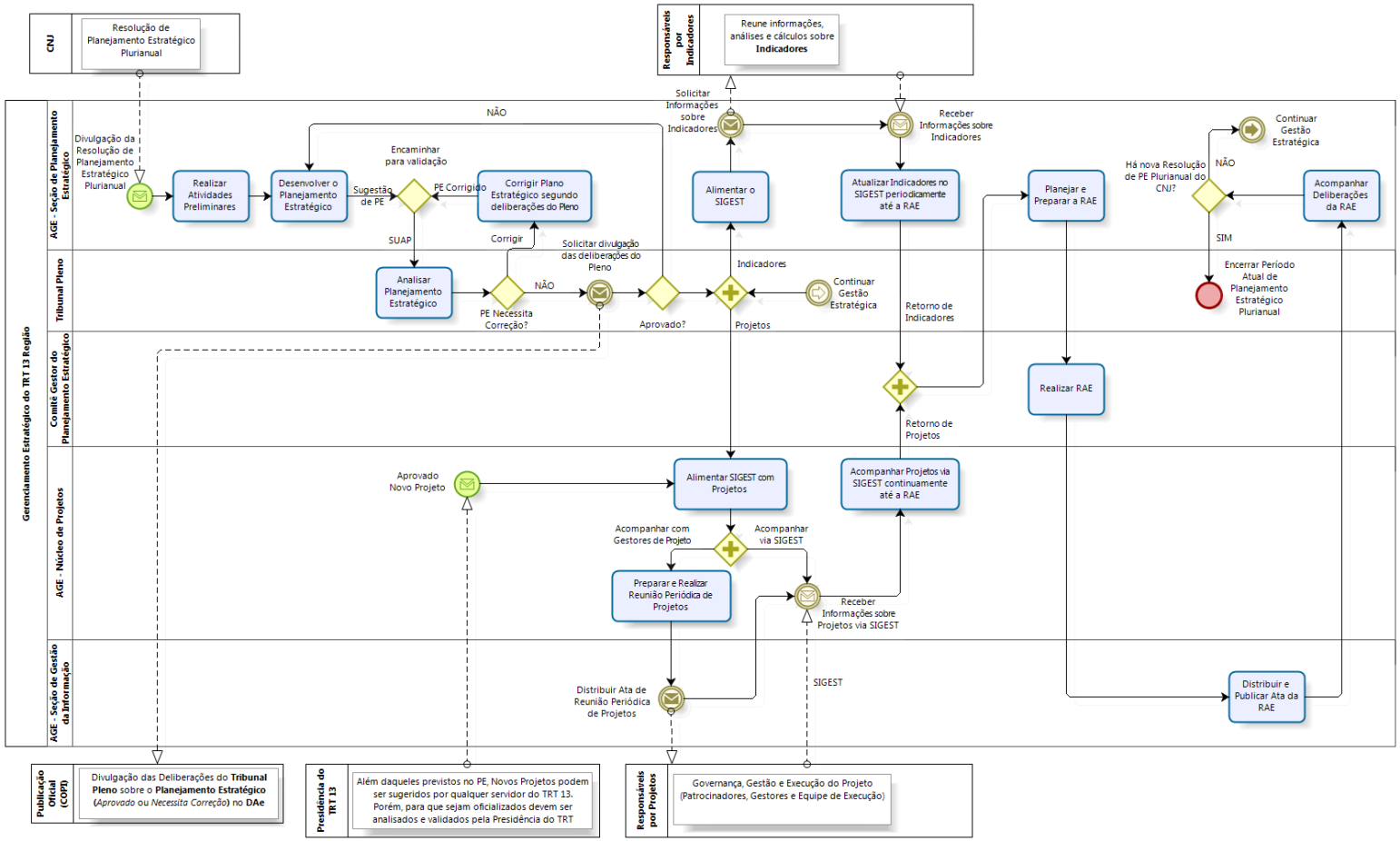
CNJ
Resolução de Planejamento Estratégico Plurianual
Responsáveis por Indicadores
Reune informações, análises e cálculos sobre Indicadores
Gerenciamento Estratégico do TRT 13 Região
AGE - Seção de Planejamento Estratégico
Tribunal Pleno
Comitê Gestor do Planejamento Estratégico
AGE - Núcleo de Projetos
AGE - Seção de Gestão da Informação
Divulgação da Resolução de Planejamento Estratégico Plurianual
Realizar Atividades Preliminares
Desenvolver o Planejamento Estratégico
Sugestão de PE
Encaminhar para validação
PE Corrigido
Corrigir Plano Estratégico segundo deliberações do Pleno
NÃO
SUAP
Analisar Planejamento Estratégico
PE Necessita Correção?
Corrigir
NÃO
Solicitar divulgação das deliberações do Pleno
Aprovado?
Solicitar Informações sobre Indicadores
Alimentar o SIGEST
Indicadores
Projetos
Continuar Gestão Estratégica
Receber Informações sobre Indicadores
Atualizar Indicadores no SIGEST periodicamente até a RAE
Retorno de Indicadores
Retorno de Projetos
Planejar e Preparar a RAE
Realizar RAE
Há nova Resolução de PE Plurianual do CNJ?
NÃO
SIM
Continuar Gestão Estratégica
Acompanhar Deliberações da RAE
Encerrar Período Atual de Planejamento Estratégico Plurianual
Aprovado Novo Projeto
Alimentar SIGEST com Projetos
Acompanhar Projetos via SIGEST continuamente até a RAE
Acompanhar com Gestores de Projeto
Acompanhar via SIGEST
Preparar e Realizar Reunião Periódica de Projetos
Receber Informações sobre Projetos via SIGEST
Distribuir Ata de Reunião Periódica de Projetos
SIGEST
Distribuir e Publicar Ata da RAE
Publicação Oficial (COPI)
Divulgação das Deliberações do Tribunal Pleno sobre o Planejamento Estratégico (Aprovado ou Necessita Correção) no DAe
Presidência do TRT 13
Além daqueles previstos no PE, Novos Projetos podem ser sugeridos por qualquer servidor do TRT 13. Porém, para que sejam oficializados devem ser analisados e validados pela Presidência do TRT
Responsáveis por Projetos
Governança, Gestão e Execução do Projeto (Patrocinadores, Gestores e Equipe de Execução)