

DESPESAS DE CONSUMO DE ELETRICIDADE DOS PRÉDIOS DA CAPITAL - EXERCÍCIO 2017 (EM REAIS)

SETOR	JAN	FEV	MAR	ABR	MAI	JUN	JUL	AGO	SET	OUT	NOV	DEZ	TOTAL	MÉDIA 2017	MÉDIA 2016	MÉDIA 2015
AV. CORÁLIO S. DE OLIVEIRA, S/N	47.806,95	44.761,13	58.582,33	43.964,20	55.857,01	45.137,28	43.123,40	49.244,80	50.361,19	59.066,51	60.720,33	53.341,39	611.966,52	50.997,21	42.182,48	56.959,66
AV. MONSENHOR W. LEAL, 61	4.657,84	5.693,10	6.462,32	5.836,75	5.413,03	6.663,76	5.661,26	5.559,79	6.182,82	7.397,61	7.716,59	6.808,04	74.052,91	6.171,08	5.315,59	5.872,61
AV. PEDRO I, 247. (ARQUIVO)	2.194,98	2.956,65	3.331,49	3.190,38	3.172,96	2.934,28	2.345,79	2.718,47	3.569,41	3.691,06	4.289,12	3.732,16	38.126,75	3.177,23	1.747,90	2.214,49
PQ. SOLON DE LUCENA	2.858,42	3.072,50	3.473,80	3.026,41	2.613,03	2.883,96	2.248,36	2.342,12	2.465,25	2.979,59	3.709,24	3.920,81	35.593,49	2.966,12	2.537,08	2.442,55
FÓRUM MAXIMIANO FIGUEIREDO	29.000,74	29.832,39	35.448,76	34.340,13	31.237,32	33.625,19	29.593,07	33.669,15	30.730,77	33.504,52	44.000,69	43.730,61	408.713,34	34.059,45	25.278,70	30.514,15
AV. MAL.DEODORO DA FONSECA	1.388,57	1.485,64	1.579,73	1.452,19	1.331,50	1.604,83	1.233,11	1.088,06	1.889,00	1.298,57	1.535,16	1.874,87	17.761,23	1.480,10	537,16	-----
TOTAL	87.907,50	87.801,41	108.878,43	91.810,06	99.624,85	92.849,30	84.204,99	94.622,39	95.198,44	107.937,86	121.971,13	113.407,88	1.186.214,24	98.851,19	77.061,74	98.056,71

OBS.:NO FÓRUM MAXIMIANO FIGUEIREDO, SITUADO NO SHOPPING TAMBÍÁ, FOI INSTALADO 16 MEDIDORES DE ENERGIA ELÉTRICA A PARTIR DO MÊS DE MAIO/2007.

DESPESAS DE CONSUMO DE ELETRICIDADE DOS PRÉDIOS DA CAPITAL - EXERCÍCIO 2017 (em kwh)

SETOR	JAN	FEV	MAR	ABR	MAI	JUN	JUL	AGO	SET	OUT	NOV	DEZ	TOTAL	MÉDIA 2017	MÉDIA 2016	MÉDIA 2015
CORÁLIO S. DE OLIVEIRA, S/N	88.200	83.300	104.300	87.850	98.000	85.400	78.050	85.750	81.200	90.300	87.850	81.550	1.051.750	87.646	81.954	107.071
AV. MONSENHOR W. LEAL, 61	7.165	8.718	9.593	8.907	8.312	9.913	8.835	8.245	8.868	9.647	9.529	8.763	106.495	8.875	8.372	9.227
AV. PEDRO I, 247. (ARQUIVO)	3.368	4.856	5.142	5.925	5.249	5.144	3.728	4.263	5.702	5.261	6.061	5.166	59.865	4.989	2.157	3.339
PQ. SOLON DE LUCENA	4.397	4.705	5.150	4.631	4.001	4.312	3.500	3.471	3.524	3.874	4.569	5.053	51.187	4.266	4.003	3.839
FÓRUM MAXIMIANO FIGUEIREDO	44.611	44.895	51.849	51.609	47.167	50.021	46.183	49.930	44.077	43.692	54.335	56.288	584.657	48.721	39.884	47.911
AV.MAL.DEODORO DA FONSECA	2.136	2.275	2.352	2.198	2.054	2.382	1.927	1.616	1.189	1.695	1.961	2.408	24.193	2.016	856	----
TOTAL	149.877	148.749	178.386	161.120	164.783	157.172	142.223	153.275	144.560	154.469	164.305	159.228	1.878.147	156.512	136.370	171.387

FONTE: CEMA – COORDENADORIA DE ENGENHARIA E MANUTENÇÃO. GESTOR: GIUSEPPE SOUTO MAIOR LOMBARDI, FONE: 3533.6064.

DESPESAS DE ELETRICIDADE DOS PRÉDIOS DAS VARAS DO TRABALHO - EXERCÍCIO 2017 (Em REAIS)

SETOR	JAN	FEV	MAR	ABR	MAI	JUN	JUL	AGO	SET	OUT	NOV	DEZ	TOTAL	MÉDIA 2017	MÉDIA 2016	MÉDIA 2015
C. GRANDE (FÓRUM)	8.402,86	10.251,71	13.331,24	7.725,38	11.707,95	8.897,90	7.118,87	9.550,32	8.874,34	10.155,85	10.741,01	8.279,39	115.036,82	9.586,40	7.639,63	9.694,39
VARA AREIA	1.423,80	1.308,60	1.510,81	1.248,58	1.316,23	1.081,15	958,14	813,24	976,52	732,20	104,88	----	11.474,15	1.043,10	1.134,28	1.243,35
VARA CAJAZEIRAS	1.569,99	2.097,05	1.928,28	1.928,32	1.812,95	1.624,09	1.250,03	1.757,01	2.054,45	2.567,02	2.839,82	2.138,55	23.567,56	1.963,96	1.816,47	2.157,83
VARA C. ROCHA	887,54	1.618,56	1.694,01	1.363,73	1.735,12	1.673,94	1.234,02	1.468,48	1.697,89	1.955,12	1.957,30	1.681,21	18.966,92	1.580,58	1.752,15	2.040,35
VARA GUARABIRA	1.825,69	2.439,77	2.291,56	2.159,01	1.927,47	2.167,74	1.972,53	1.652,81	1.703,78	2.251,52	2.773,17	2.798,94	25.963,99	2.163,67	1.829,26	2.033,43
VARA ITABAIANA	1.788,60	1.965,93	2.146,34	1.813,87	1.821,97	1.773,81	1.388,17	1.655,58	1.834,84	1.935,74	2.344,28	2.256,73	22.725,86	1.893,82	1.655,38	2.118,80
VARA ITAPORANGA	2.977,03	2.478,14	3.502,06	2.652,46	2.503,61	2.581,20	1.885,98	1.586,07	1.915,60	2.524,02	2.954,98	2.649,97	30.211,12	2.517,59	2.292,32	2.616,84
VARA MAMANG.	1.600,56	1.814,19	1.820,02	2.014,64	1.994,49	2.132,66	1.479,18	1.648,12	1.994,48	2.203,46	2.397,68	2.338,26	23.437,74	1.953,15	1.701,65	2.181,37
VARA MONTEIRO	1.377,80	694,82	2.727,57	658,27	2.978,57	721,10	1.263,92	834,53	-----	----	-----	-----	11.256,58	1.407,07	1.104,51	1.472,83
VARA PATOS	2.976,85	2.612,88	3.256,98	2.812,28	3.072,76	3.240,00	3.122,29	2.864,10	2.604,20	3.311,65	3.978,07	3.895,17	37.747,23	3.145,60	2.180,73	2.575,56
VARA PICUÍ	1.810,68	1.392,17	1.431,79	1.244,62	1.286,13	1.256,75	990,23	1.109,00	1.139,24	1.301,99	1.489,63	1.414,08	15.866,31	1.322,19	720,65	1.060,09
VARA SANTA RITA	5.401,56	4.245,57	5.203,23	4.768,89	4.703,11	4.409,17	4.163,70	3.981,03	4.118,95	4.614,91	5.765,96	6.170,87	57.546,95	4.795,58	4.286,12	2.450,81
VARA SOUSA	2.137,32	1.763,69	2.157,96	1.901,93	1.919,77	1.858,05	1.627,82	1.610,10	1.845,35	2.271,53	2.618,08	2.566,96	24.278,56	2.023,21	1.647,06	1.753,68
TOTAL	34.180,28	34.683,08	43.001,85	32.291,98	38.780,13	33.417,56	28.454,88	30.530,39	30.759,64	35.825,01	39.964,86	36.190,13	418.079,79	35.395,93	29.760,19	33.399,33

DESPESAS DE ELETRICIDADE DOS PRÉDIOS DAS VARAS DO TRABALHO - EXERCÍCIO 2017 (Em kw/h)

SETOR	JAN	FEV	MAR	ABR	MAI	JUN	JUL	AGO	SET	OUT	NOV	DEZ	TOTAL	MÉDIA 2017	MÉDIA 2016	MÉDIA 2015
C. GRANDE (FÓRUM)	17.760	21.120	25.920	19.680	23.520	18.240	14.400	18.240	17.280	19.680	20.160	17.280	233.280	19.440,00	15.720,00	19.080,00
VARA AREIA	2.348	2.146	2.406	2.042	2.165	1.718	1.594	1.545	1.490	1.009	115	-----	18.578	1.688,91	1.911,92	2.064,33
VARA CAJAZEIRAS	2.592	3.456	3.018	3.296	2.864	2.684	2.039	2.760	3.037	3.548	3.729	3.016	36.039	3.003,25	3.081,25	3.574,00
VARA C. ROCHA	1.453	2.661	2.668	2.291	2.781	2.747	2.028	2.322	2.536	2.710	2.570	2.349	29.116	2.426,33	29.765,33	3.350,50
VARA GUARABIRA	2.946	3.953	3.624	3.419	3.175	3.349	3.270	2.575	2.619	3.109	3.646	3.777	39.462	3.288,50	2.945,83	3.263,58
VARA ITABAIANA	2.581	2.864	3.038	2.881	2.776	2.723	2.120	2.460	2.583	2.536	2.937	2.989	32.488	2.707,33	2.631,17	3.202,33
VARA ITAPORANGA	4.912	4.061	5.627	4.271	4.187	4.072	3.161	2.508	2.995	3.537	3.928	3.617	46.876	3.906,33	3.857,67	4.357,67
VARA MAMANG.	2.643	2.986	2.858	3.413	3.172	3.515	2.431	2.605	2.973	3.049	3.151	3.282	36.078	3.006,50	2.890,08	3.604,67
VARA MONTEIRO	2.276	1.131	4.389	1.055	4.975	1.136	2.122	1.323	-----	-----	----	-----	18.407	2.300,88	1.855,00	2.435,08
VARA PATOS	4.940	4.313	5.263	4.544	4.817	4.775	4.929	4.243	3.734	4.328	4.995	5.011	55.892	4.657,67	3.701,00	4.305,58
VARA PICUÍ	3.022	2.313	2.300	2.072	2.124	2.047	1.670	1.782	1.761	1.835	1.988	1.981	24.895	2.074,58	1.219,75	1.778,17
VARA SANTA RITA	8.398	6.573	7.851	7.271	7.354	6.599	6.577	5.978	6.012	6.094	7.229	7.991	83.927	6.993,92	6.477,67	3.967,75
VARA SOUSA	3.163	2.528	3.112	2.736	2.857	2.572	2.374	2.216	2.519	2.847	3.162	3.174	33.260	2.771,67	2.523,08	2.955,25
TOTAL	59.034	60.105	72.074	58.971	66.767	56.177	48.715	50.557	49.539	54.282	57.610	54.467	688.298	58.265,87	51.790,75	57.938,92

FONTE: CEMA – COORDENADORIA DE ENGENHARIA E MANUTENÇÃO. GESTOR: GIUSEPPE SOUTO MAIOR LOMBARDI, FONE: 3533.6064.

DESPESAS DE CONSUMO D'ÁGUA DOS PRÉDIOS DA CAPITAL - EXERCÍCIO 2017 (EM REAIS)

SETOR	JAN	FEV	MAR	ABR	MAI	JUN	JUL	AGO	SET	OUT	NOV	DEZ	TOTAL	MÉDIA 2017	MÉDIA 2016	MÉDIA 2015
AV. CORÁLIO S. DE OLIVEIRA, S/N	10.660,87	11.934,96	12.199,28	11.969,00	11.980,34	9.325,40	11.515,16	11.435,74	11.061,33	11.685,35	10.142,31	10.664,22	134.573,96	11.214,50	10.366,56	8.558,46
AV. MONSENHOR W. LEAL, 61	968,40	1.859,79	1.927,11	3.561,68	3.243,99	2.154,78	2.268,24	2.404,39	3.743,21	4.197,05	4.265,12	5.059,34	35.653,10	2.971,09	2.167,33	2.339,76
AV. PEDRO I, 247, ARQUIVO.	241,46	180,88	208,75	203,28	225,98	203,28	203,28	225,98	452,89	339,44	157,90	248,67	2.891,79	240,98	1.034,03	509,63
PQ. SOLON DE LUCENA	120,30	120,30	137,93	180,59	180,59	135,21	135,21	135,21	271,36	135,21	135,21	135,21	1.822,33	151,86	418,52	136,47
AV. MAL.DEODORO DA FONSECA	4.118,45	1.405,95	1.453,91	1.519,41	1.746,33	17.948,30	543,66	475,59	271,36	248,67	225,98	225,98	30.183,59	2.515,30	423,19	----
TOTAL	16.109,48	15.501,88	15.926,98	17.433,96	17.377,23	29.766,97	14.665,55	14.676,91	15.800,15	16.605,72	14.926,52	16.333,42	205.124,77	17.093,73	13.986,44	11.683,51

DESPESAS DE CONSUMO D'ÁGUA DOS PRÉDIOS DA CAPITAL - EXERCÍCIO 2017 (EM M³)

SETOR	JAN	FEV	MAR	ABR	MAI	JUN	JUL	AGO	SET	OUT	NOV	DEZ	TOTAL	MÉDIA 2017	MÉDIA 2016	MÉDIA 2015
AV. CORÁLIO S. DE OLIVEIRA, S/N	0	240	242	243	244	2	203	196	163	218	82	128	1.961	163,42	225,17	168,92
AV. MONSENHOR W. LEAL, 61	52	86	88	161	147	99	104	110	169	189	192	227	1.624	135,33	112,75	136,75
AV. PEDRO I, 247, ARQUIVO.	16	13	13	13	14	13	13	14	24	19	11	15	178	14,83	54,75	32,67
PQ. SOLON DE LUCENA	9	10	10	12	12	4	8	7	16	8	8	10	114	9,50	21,50	10,58
AV. MAL.DEODORO DA FONSECA	208	66	64	71	81	795	28	25	16	15	14	14	1.397	116,42	23,91	---
TOTAL	285	415	417	500	498	913	356	352	388	449	307	394	5.274	5,00	414,17	360,92

CEMA-COORDENADORIA DE ENGENHARIA E MANUTENÇÃO

DESPESAS DE CONSUMO D'ÁGUA DOS PRÉDIOS DAS VARAS DO TRABALHO - EXERCÍCIO 2017 (EM REAIS)

SETOR	JAN	FEV	MAR	ABR	MAI	JUN	JUL	AGO	SET	OUT	NOV	DEZ	TOTAL	MÉDIA 2017	MÉDIA 2016	MÉDIA 2015
C. GRANDE (FÓRUM)	746,28	1.927,86	1.763,23	2.086,71	1.995,94	2.086,71	2.086,71	1.882,48	4.242,43	2.132,09	2.064,01	2.132,09	25.146,54	2.095,55	1.550,31	1.585,83
VARA AREIA	70,25	67,60	69,19	67,60	67,60	67,60	67,60	67,60	101,64	249,14	124,33	----	1.020,15	92,74	111,36	94,56
VARA CAJAZEIRAS	60,15	67,60	68,95	67,60	67,60	67,60	67,60	67,60	169,72	67,60	67,60	67,60	907,22	75,60	59,50	60,75
VARA C. ROCHA *	60,15	60,15	68,95	67,60	67,60	67,60	67,60	67,60	67,60	101,64	67,60	67,60	831,69	69,31	65,73	81,04
VARA GUARABIRA	1.836,68	120,30	176,83	135,21	135,21	135,21	135,21	135,21	248,67	135,21	135,21	135,21	3.464,16	288,68	120,57	119,30
VARA ITABAIANA*	60,15	67,60	68,95	249,14	67,60	67,60	442,02	181,06	1.179,50	249,14	67,60	135,68	2.836,04	236,34	105,62	246,38
VARA ITAPORANGA	----	----	----	----	67,60	135,68	192,41	861,82	510,10	1.111,43	1.962,37	2.132,56	6974	871,75	240,19	233,87
VARA MAMANG.	60,15	67,60	68,95	90,30	78,95	169,72	67,60	112,99	112,99	78,95	78,95	78,95	1.066,10	88,84	62,93	66,32
VARA MONTEIRO*	----	----	----	----	----	----	----	----	----	----	----	----	----			
VARA PATOS	120,30	120,30	251,38	135,21	543,66	770,58	157,90	271,36	316,74	362,13	452,89	271,36	3.773,81	314,48	459,49	503,23
VARA PICUÍ	----	----	----	----	----	----	----	----	----	----	----	----		#DIV/0!	58,62	56,86
VARA SANTA RITA	716,41	249,14	435,55	430,67	203,76	351,25	578,17	782,40	362,60	260,49	419,33	464,71	5.254,48	437,87	163,89	195,24
VARA SOUSA **	26,11	26,11	26,11	26,11	26,11	26,11	26,11	26,11	26,11	26,11	26,11	26,11	313,32	26,11	33,07	58,31
TOTAL	3.756,63	2.774,26	2.998,09	3.356,15	3.321,63	3.945,66	3.888,93	4.456,23	7.338,10	4.773,93	5.466,00	5.511,87	51.587,48	#DIV/0!	3.031,28	3.301,69

CEMA-COORDENADORIA DE ENGENHARIA E MANUTENÇÃO

DESPESAS DO CONSUMO D'ÁGUA DOS PRÉDIOS DAS VARAS DO TRABALHO - EXERCÍCIO 2017 (EM M³)

SETOR	JAN	FEV	MAR	ABR	MAI	JUN	JUL	AGO	SET	OUT	NOV	DEZ	TOTAL	MÉDIA 2017	MÉDIA 2016	MÉDIA 2015
C. GRANDE (FÓRUM)	41	89	81	96	92	96	96	87	191	98	95	98	1.160	96,67	81,83	94,58
VARA AREIA	11	9	3	8	5	10	6	4	13	26	15	----	110	10,00	11,58	13,75
VARA CAJAZEIRAS	2	6	7	5	3	5	5	5	19	7	9	10	83	6,92	6,83	8,92
VARA C. ROCHA	7	7	6	7	5	8	8	7	8	13	9	10	95	7,92	9,58	13,17
VARA GUARABIRA	95	5	5	6	5	7	9	7	15	7	9	10	180	15,00	6,75	5,92
VARA ITABAIANA	3	6	10	26	10	10	43	20	108	26	10	16	288	24,00	12,75	31,58
VARA ITAPORANGA	----	----	----	----	7	16	21	80	49	102	177	192	644	80,50	33,00	30,83
VARA MAMANG.	4	8	9	12	11	19	9	14	14	11	11	11	133	11,08	9,25	9,83
VARA MONTEIRO	----	----	----	----	----	----	----	----	----	----	----	----	----	----	----	----
VARA PATOS	10	9	15	9	28	38	11	16	18	20	24	16	214	17,83	27,25	33,33
VARA PICUÍ	----	----	----	----	----	----	----	----	----	----	----	----	0	#DIV/0!	6,14	6,33
VARA SANTA RITA	75	26	41	42	22	35	55	73	36	27	41	45	518	43,17	20,50	26,42
VARA SOUSA **	3	6	6	9	10	7	6	10	10	10	9	10	96	8,00	9,75	16,83
TOTAL	251	171	183	220	198	251	269	323	481	347	409	418	3.521	#DIV/0!	235,23	291,50

TRIBUNAL REGIONAL DO TRABALHO DA 13ª REGIÃO
COORDENADORIA DE ENGENHARIA E MANUTENÇÃO – CEMA

Assunto : Comportamento do Consumo de Energia elétrica

Local : PRÉDIOS DA CAPITAL E DO INTERIOR – ANO DE 2012 / 2013.

CONSUMO EM kwh	JAN	FEV	MAR	ABR	MAI	JUN	JUL	AGO	SET	OUT	NOV	DEZ	TOTAL
ANO DE 2012	173.625	195.314	231.362	208.119	221.535	193.743	193.278	208.484	185.861	205.109	189.988	213.594	2.420.012
ANO DE 2013	192.446	250.516	246.827	246.361	244.266	198.251	215.953	212.784	213.822	224.862	217.273	229.376	2.692.737
MÉDIA DE 2012	201.668	201.668	201.668	201.668	201.668	201.668	201.668	201.668	201.668	201.668	201.668	201.668	

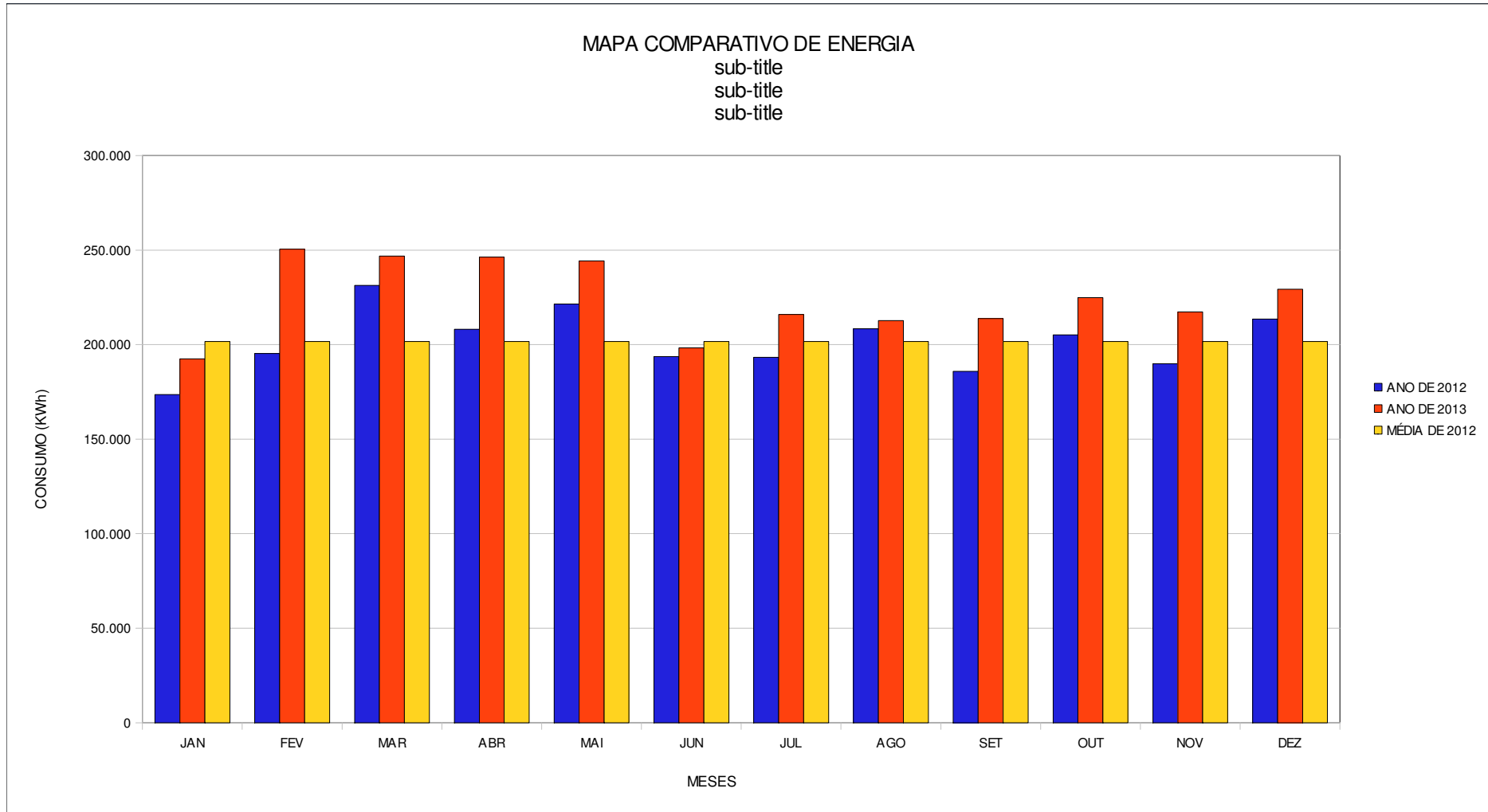

**TRIBUNAL REGIONAL DO TRABALHO DA 13ª REGIÃO
COORDENADORIA DE ENGENHARIA E MANUTENÇÃO – CEMA**

Assunto : Comportamento do Consumo de ÁGUA em m³.

Local : EDIFÍCIOS – PRÉDIOS DA CAPITAL E DAS VARAS DO INTERIOR. ANO DE 2012/2013.

CONSUMO	JAN	FEV	MAR	ABR	MAI	JUN	JUL	AGO	SET	OUT	NOV	DEZ	TOTAL
ANO DE 2012	802	1.079	891	691	778	674	658	681	752	661	1.092	852	9.611
ANO DE 2013	957	968	1.019	945	943	1069	1147	909	998	940	1.031	1168	12.094
MÉDIA DE 2012	801	801	801	801	801	801	801	801	801	801	801	801	

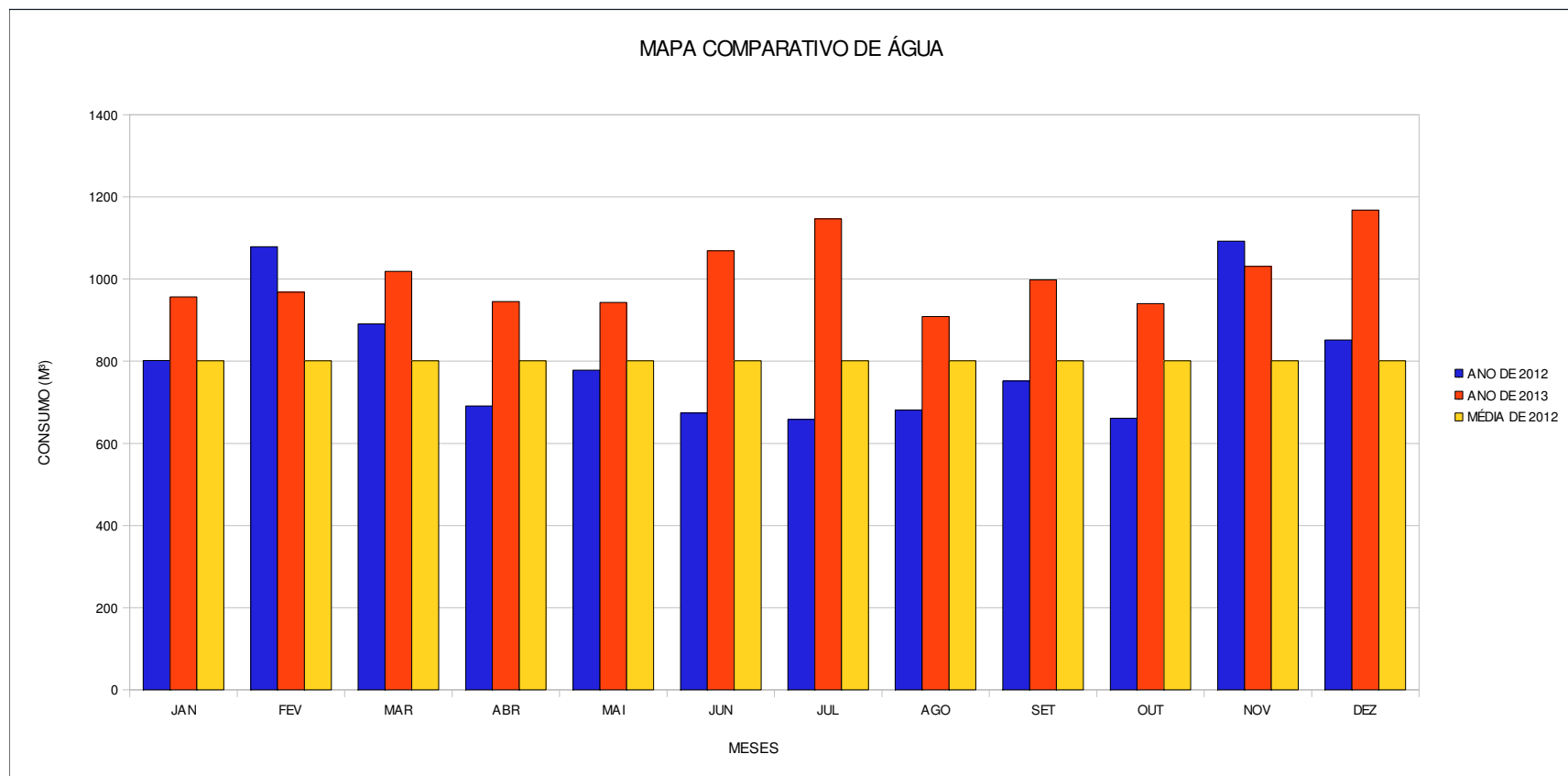

TRIBUNAL REGIONAL DO TRABALHO DA 13ª REGIÃO
COORDENADORIA DE ENGENHARIA E MANUTENÇÃO – CEMA

Assunto : Comportamento do Consumo de Energia elétrica

Local : PREDIOS DA CAPITAL E DO INTERIOR – ANO DE 2013 / 2014.

CONSUMO EM kwh	JAN	FEV	MAR	ABR	MAI	JUN	JUL	AGO	SET	OUT	NOV	DEZ	TOTAL
ANO DE 2013	192.446	250.516	246.827	246.361	244.266	198.251	215.953	212.784	213.822	224.862	217.273	229.376	2.692.737
ANO DE 2014	204.359	262.053	247.567	234.907	232.419	212.145	213.711	192.633	215.692	226.482	232.705	221.306	2.695.979
MEDIA DE 2013	224.395	224.395	224.395	224.395	224.395	224.395	224.395	224.395	224.395	224.395	224.395	224.395	

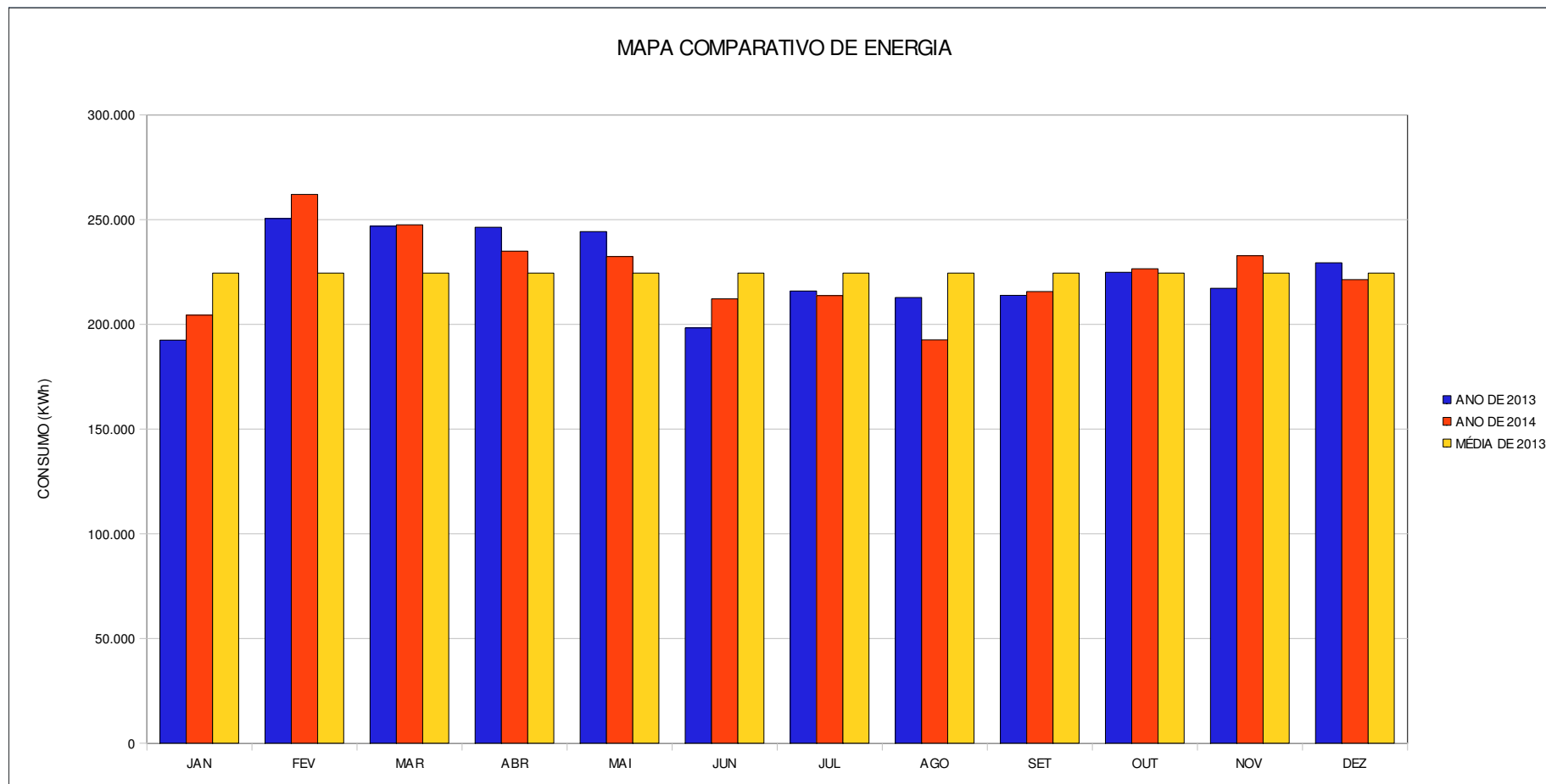

TRIBUNAL REGIONAL DO TRABALHO DA 13ª REGIÃO
COORDENADORIA DE ENGENHARIA E MANUTENÇÃO – CEMA

Assunto : Comportamento do Consumo de ÁGUA em m³.

Local : EDIFÍCIOS – PRÉDIOS DA CAPITAL E DAS VARAS DO INTERIOR. ANO DE 2013/2014.

CONSUMO	JAN	FEV	MAR	ABR	MAI	JUN	JUL	AGO	SET	OUT	NOV	DEZ	TOTAL
ANO DE 2013	957	968	1.019	945	943	1069	1147	909	998	940	1.031	1168	12.094
ANO DE 2014	1318	835	753	690	698	736	705	664	792	608	755	748	9.302
MEDIA DE 2013	1.008	1.008	1.008	1.008	1.008	1.008	1.008	1.008	1.008	1.008	1.008	1.008	

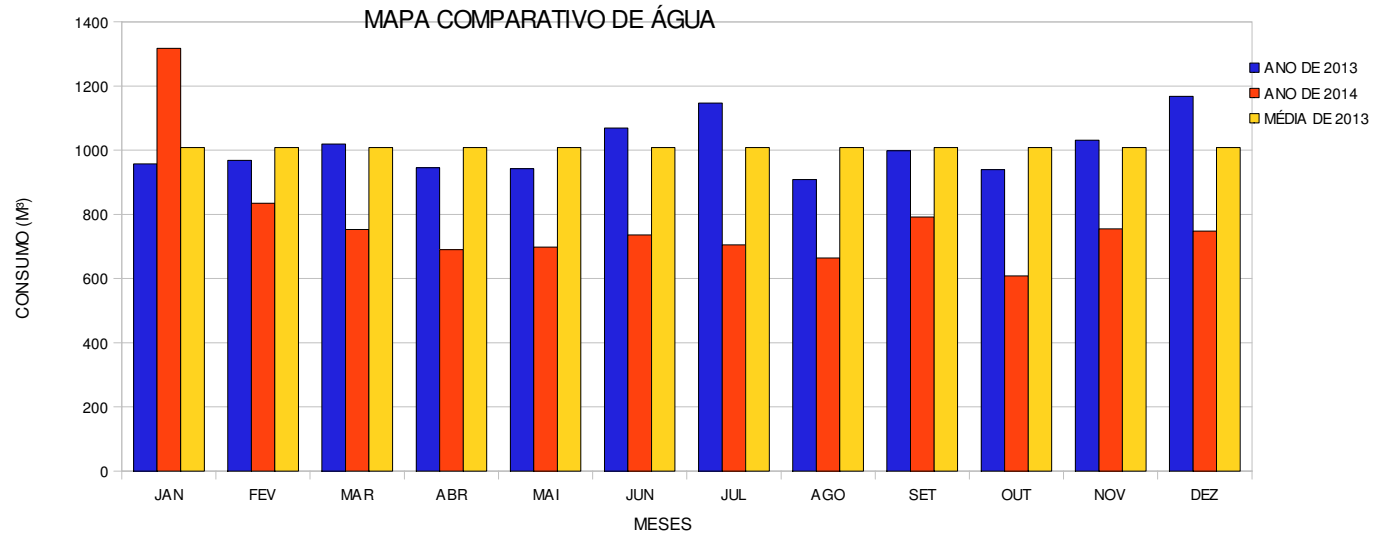

TRIBUNAL REGIONAL DO TRABALHO DA 13ª REGIÃO
COORDENADORIA DE ENGENHARIA E MANUTENÇÃO – CEMA

Assunto : Comportamento do Consumo de Energia elétrica

Local :PRÉDIOS DA CAPITAL E DO INTERIOR – ANO DE 2014 / 2015.

CONSUMO EM kwh	JAN	FEV	MAR	ABR	MAI	JUN	JUL	AGO	SET	OUT	NOV	DEZ	TOTAL
ANO DE 2014	204.359	262.053	247.567	234.907	232.419	212.145	213.711	192.633	215.692	226.482	232.705	221.306	2.695.979
ANO DE 2015	211.684	189.827	252.352	242.737	246.250	223.351	202.008	201.151	224.275	225.780	233.446	132.477	2.585.338
MÉDIA DE 2014	224.665	224.665	224.665	224.665	224.665	224.665	224.665	224.665	224.665	224.665	224.665	224.665	

MAPA COMPARATIVO DE ENERGIA

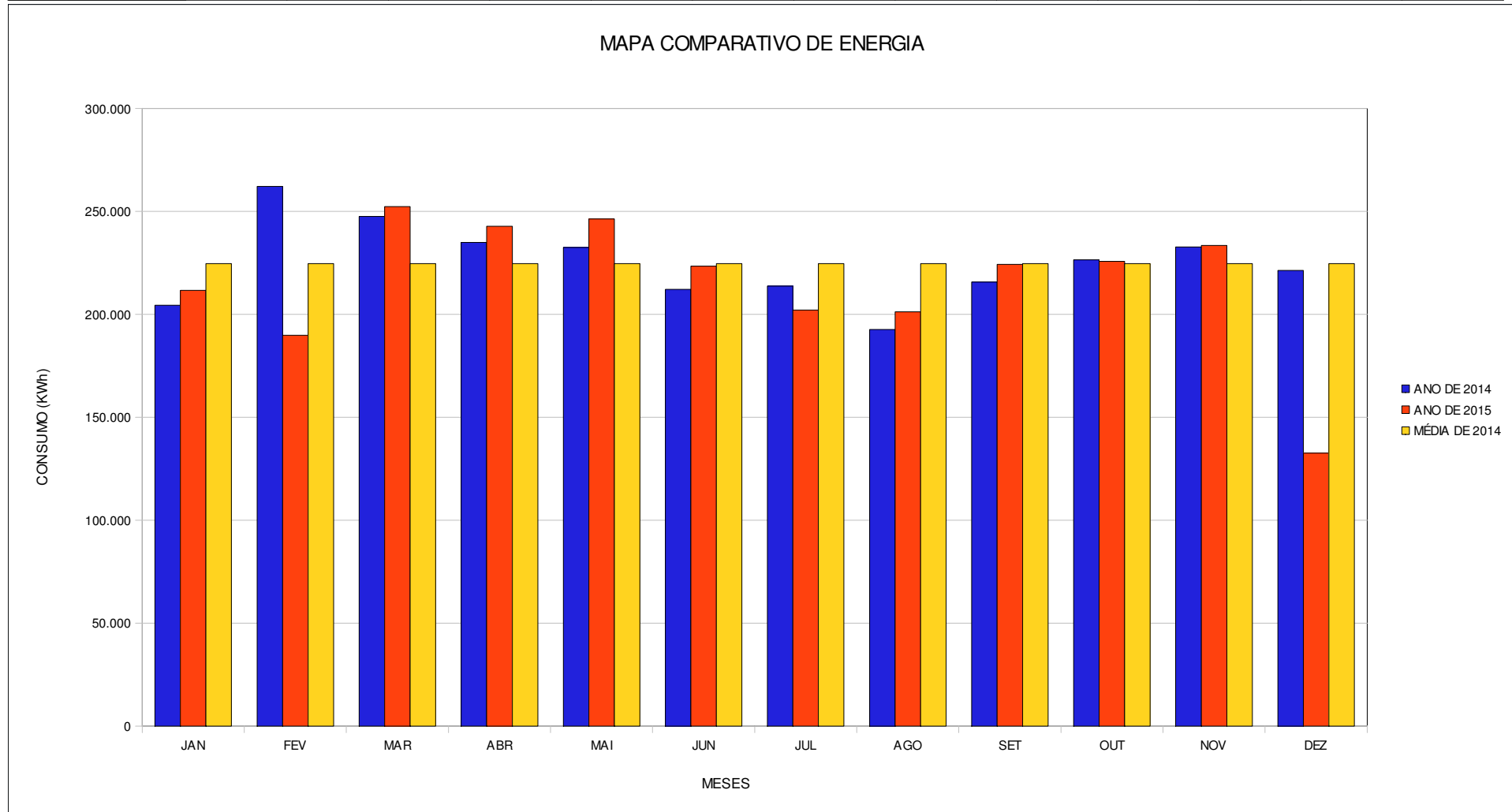

TRIBUNAL REGIONAL DO TRABALHO DA 13ª REGIÃO
COORDENADORIA DE ENGENHARIA E MANUTENÇÃO – CEMA

Assunto : Comportamento do Consumo de ÁGUA em m³.

Local : EDIFÍCIOS – PRÉDIOS DA CAPITAL E DAS VARAS DO INTERIOR. ANO DE 2014/2015.

CONSUMO	JAN	FEV	MAR	ABR	MAI	JUN	JUL	AGO	SET	OUT	NOV	DEZ	TOTAL
ANO DE 2014	1318	835	753	690	698	736	705	664	792	608	755	748	9.302
ANO DE 2015	667	832	503	652	641	675	688	679	616	531	674	466	7.624
MÉDIA DE 2014	775	775	775	775	775	775	775	775	775	775	775	775	

MAPA COMPARATIVO DE ÁGUA

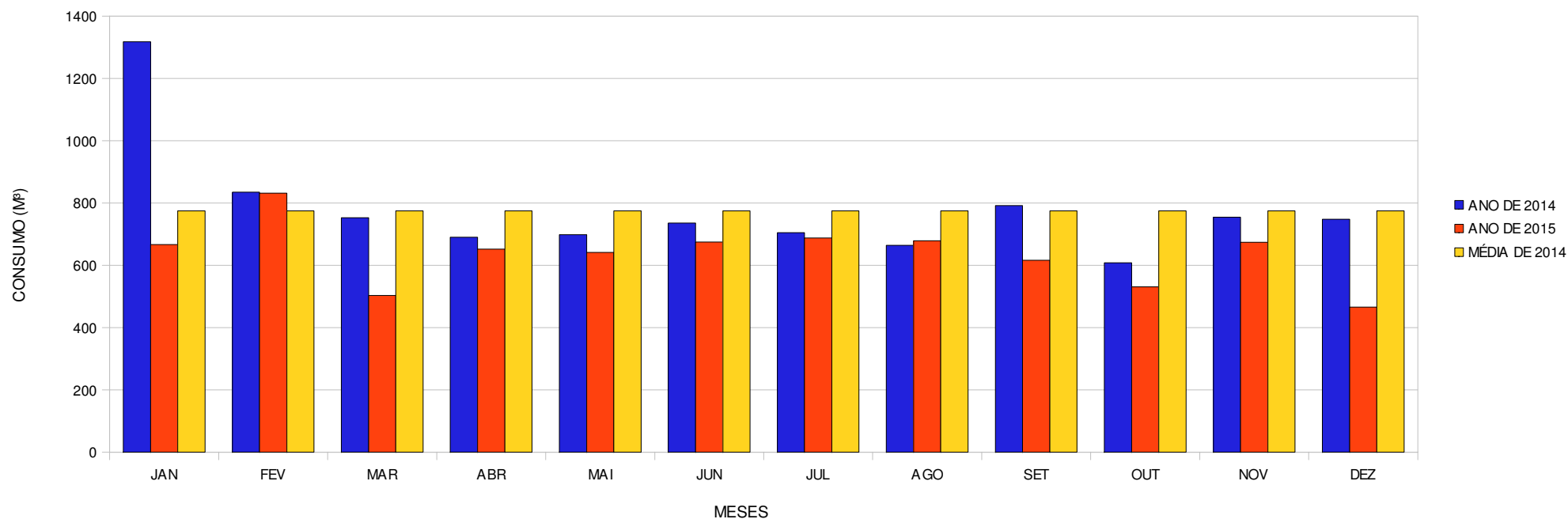

TRIBUNAL REGIONAL DO TRABALHO DA 13ª REGIÃO
COORDENADORIA DE ENGENHARIA E MANUTENÇÃO – CEMA

Assunto : Comportamento do Consumo de Energia elétrica

Local :PRÉDIOS DA CAPITAL E DO INTERIOR – ANO DE 2015 / 2016.

CONSUMO EM kwh	JAN	FEV	MAR	ABR	MAI	JUN	JUL	AGO	SET	OUT	NOV	DEZ	TOTAL
ANO DE 2015	211.684	256.397	252.352	242.737	246.250	223.351	202.008	201.151	224.275	225.780	233.446	132.477	2.651.908
ANO DE 2016	205.398	189.825	195.214	190.192	187.313	180.174	173.916	170.891	184.644	189.341	198.133	198.133	2.263.174
MÉDIA DE 2015	215.445	215.445	215.445	215.445	215.445	215.445	215.445	215.445	215.445	215.445	215.445	215.445	

MAPA COMPARATIVO DE ENERGIA

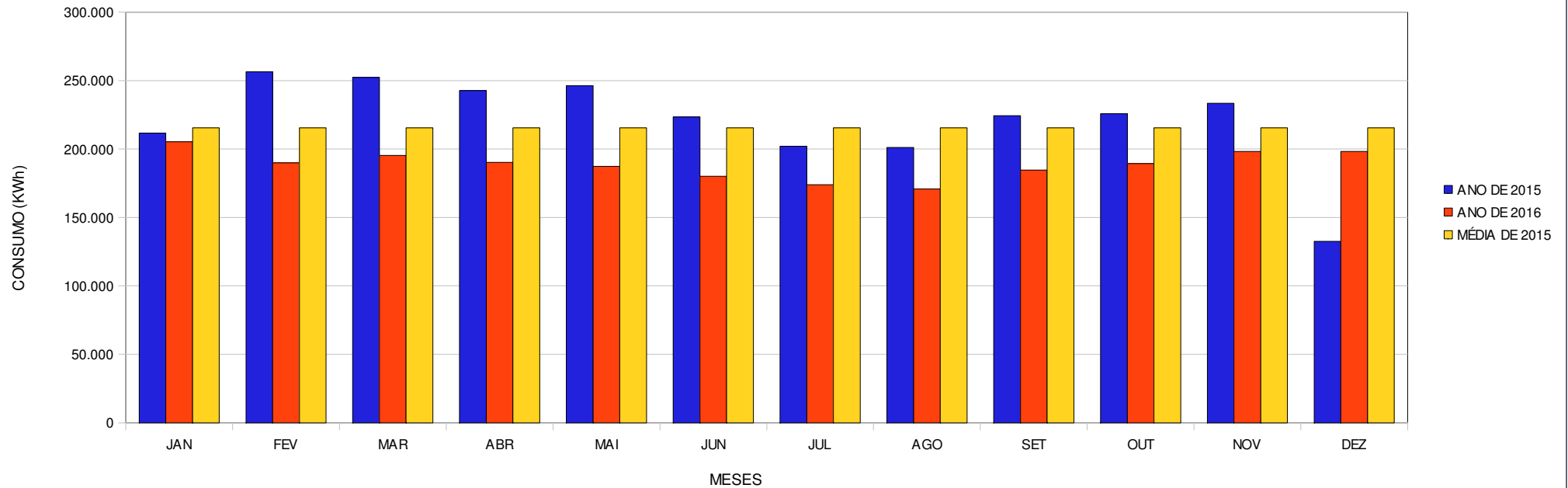

TRIBUNAL REGIONAL DO TRABALHO DA 13ª REGIÃO
COORDENADORIA DE ENGENHARIA E MANUTENÇÃO – CEMA

Assunto : Comportamento do Consumo de ÁGUA em m³.

Local : EDIFÍCIOS – PRÉDIOS DA CAPITAL E DAS VARAS DO INTERIOR. ANO DE 2015/2016.

CONSUMO	JAN	FEV	MAR	ABR	MAI	JUN	JUL	AGO	SET	OUT	NOV	DEZ	TOTAL
ANO DE 2015	667	832	503	652	641	675	688	679	616	531	674	466	7.624
ANO DE 2016	490	617	554	614	615	564	647	623	660	747	628	809	7.568
MÉDIA DE 2015	635	635	635	635	635	635	635	635	635	635	635	635	

MAPA COMPARATIVO DE ÁGUA

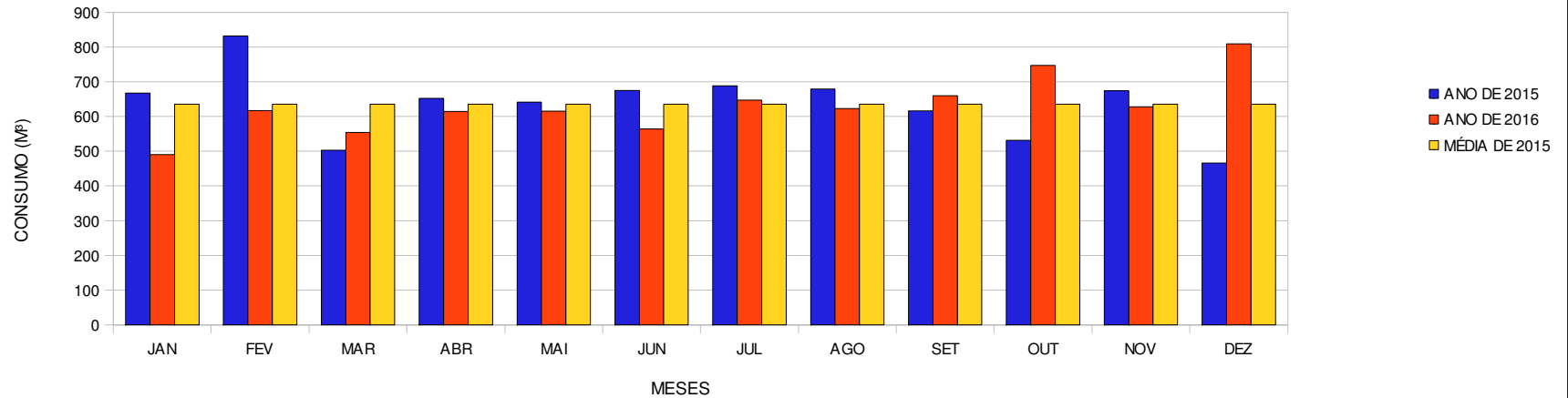

TRIBUNAL REGIONAL DO TRABALHO DA 13ª REGIÃO
COORDENADORIA DE ENGENHARIA E MANUTENÇÃO – CEMA

Assunto : Comportamento do Consumo de Energia elétrica
 Local : PRÉDIOS DA CAPITAL E DO INTERIOR – ANO DE 2016 / 2017.

CONSUMO EM kwh	JAN	FEV	MAR	ABR	MAI	JUN	JUL	AGO	SET	OUT	NOV	DEZ	TOTAL
ANO DE 2016	211.684	256.397	252.352	242.737	246.250	223.351	202.008	201.151	224.275	225.780	233.446	132.477	2.651.908
ANO DE 2017	208.951	208.854	250.460	220.091	231.550	213.349	190.938	203.832	194.099	208.751	221.915	213.696	2.566.486
MÉDIA DE 2016	215.445	215.445	215.445	215.445	215.445	215.445	215.445	215.445	215.445	215.445	215.445	215.445	

MAPA COMPARATIVO DE ENERGIA

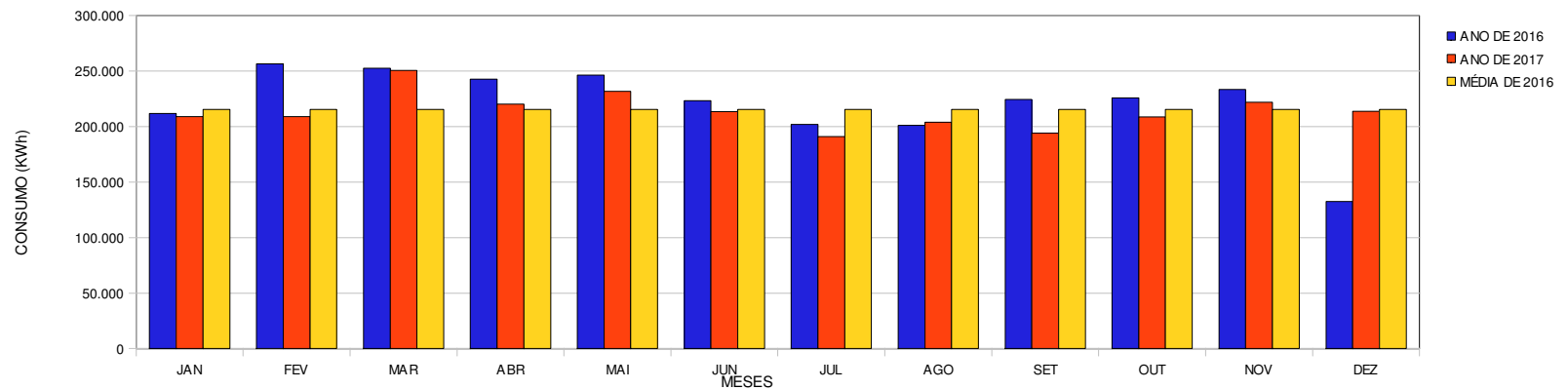

TRIBUNAL REGIONAL DO TRABALHO DA 13ª REGIÃO
COORDENADORIA DE ENGENHARIA E MANUTENÇÃO – CEMA

Assunto : Comportamento do Consumo de ÁGUA em m³.

Local : EDIFÍCIOS – PRÉDIOS DA CAPITAL E DAS VARAS DO INTERIOR. ANO DE 2016/2017.

CONSUMO	JAN	FEV	MAR	ABR	MAI	JUN	JUL	AGO	SET	OUT	NOV	DEZ	TOTAL
ANO DE 2016	490	617	554	614	615	564	647	623	660	747	628	809	7.568
ANO DE 2017	536	586	600	720	696	1164	625	675	869	796	716	812	8.795
MÉDIA DE 2016	631	631	631	631	631	631	631	631	631	631	631	631	

