

Programa Brasileiro  
GHG Protocol



## Inventário de emissões de gases de efeito estufa



Ano inventariado: 2022





## TRIBUNAL REGIONAL DO TRABALHO DA 13ª REGIÃO

**Nome fantasia:** TRT 13ª Região

**CNPJ:** 02.658.544/0001-70

**Setor econômico:** Administração pública, defesa e seguridade social

**Subsetor:** Administração pública, defesa e seguridade social

**Endereço:** Av. Corálio Soares de Oliveira - S/N - Próximo da Praça da Independência - Centro - João Pessoa - PB - 58013-260

**Responsável pela publicação do inventário:** Jackson Bertamoni de Lima  
(jblima@trt13.jus.br)

### Informações institucionais

O Tribunal Regional do Trabalho da 13ª Região (TRT13) faz parte da Justiça Federal do Brasil. Tem jurisdição no Estado da Paraíba sobre os casos que envolvem relações de trabalho, tais como questões entre empregadores e empregados, reclamações trabalhistas, dissídios coletivos, acidentes de trabalho, entre outros. Seu principal objetivo é promover a justiça e a equidade nas relações laborais, garantindo o cumprimento das leis trabalhistas e assegurando os direitos dos trabalhadores.

A missão institucional do TRT13 é realizar justiça, no âmbito das relações de trabalho, contribuindo para a paz social e o fortalecimento da cidadania.

## Dados do inventário

Responsável pela elaboração do inventário

Jackson Bertamoni de Lima

E-mail do responsável

jblima@trt13.jus.br

Ano do inventário

2022

Verificação

O inventário foi verificado por terceira parte: Sim

Organismo verificador: BENRI - Classificação da Produção de Açúcar e Etanol Ltda

Responsável pela verificação: Sérgio Roberto Bastos de Carvalho (srg.carv@terra.com.br)

Tipo do inventário

Completo

Invent. preliminar



## 1. Limites do inventário

### Limites Organizacionais

Abaixo é apresentada uma lista das unidades da organização e de empresas controladas incluídas neste inventário. É obrigatório o relato desagregado das emissões das unidades que possuem emissões de escopo 1 iguais ou superiores a 10.000 tCO<sub>2</sub>e por ano. O relato das emissões das outras unidades, assim como o de empresas controladas, é opcional. As emissões desagregadas por unidades podem ser encontradas na Seção 2.7 - Emissões por unidades de operação.

Legenda:

**M** Matriz    **C** Controlada    **U** Unidade

[ A matriz possui o controle operacional? | % de participação societária referente à Matriz ]

**M** TRT 13ª Região

## 1.1 Qual abordagem de consolidação foi utilizada no inventário?

Relato de emissões sob a abordagem de Controle Operacional.

## 1.2 Organograma

### Organograma

Expandir tudo

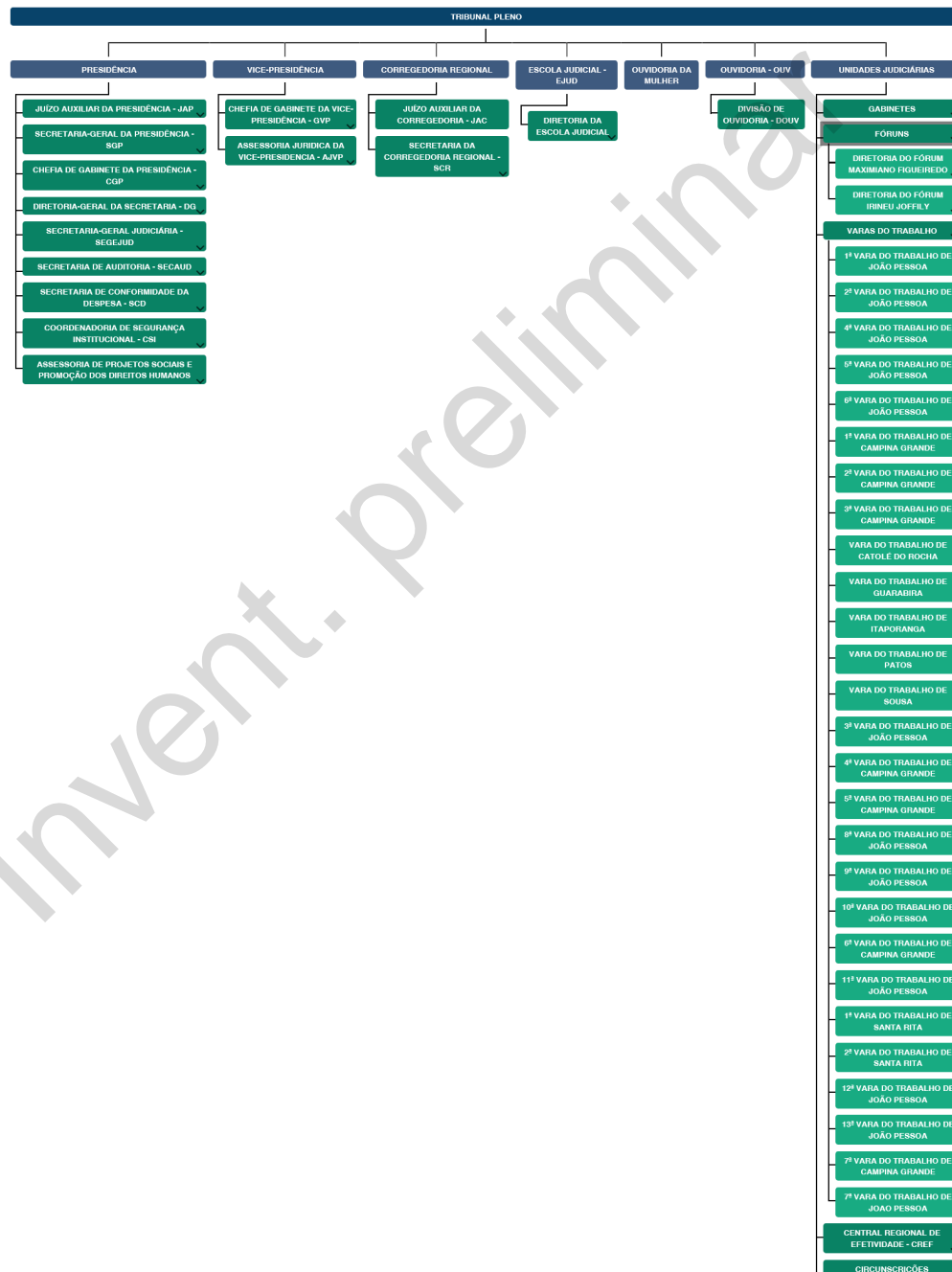

## Limites Operacionais

### 1.3 Limites operacionais relatados no inventário

#### **Escopo 1**

Combustão móvel  
Combustão estacionária  
Fugitivas

#### **Escopo 2 - Abordagem baseada na localização**

Aquisição de energia elétrica

Invent. preliminar

## 2. Emissões

### Controle Operacional

#### 2.1 Resumo das emissões totais

GEE	Em toneladas do gás				Em toneladas de CO <sub>2</sub> equivalente (tCO <sub>2</sub> e)			
	Escopo 1	Escopo 2 - Abordagem baseada na localização	Escopo 2 - Abordagem baseada na escolha de compra	Escopo 3	Escopo 1	Escopo 2 - Abordagem baseada na localização	Escopo 2 - Abordagem baseada na escolha de compra	Escopo 3
CO <sub>2</sub>	19,409	78,586	0,000	0,000	19,409	78,586	0,000	0,000
CH <sub>4</sub>	0,001	0,000	0,000	0,000	0,028	0,000	0,000	0,000
N <sub>2</sub> O	0,002	0,000	0,000	0,000	0,530	0,000	0,000	0,000
HFC	0,089	0,000	0,000	0,000	171,268	0,000	0,000	0,000
PFC	0,000	0,000	0,000	0,000	0,000	0,000	0,000	0,000
SF <sub>6</sub>	0,000	0,000	0,000	0,000	0,000	0,000	0,000	0,000
NF <sub>3</sub>	0,000	0,000	0,000	0,000	0,000	0,000	0,000	0,000
<b>Total</b>					<b>191,235</b>	<b>78,586</b>	<b>0,000</b>	<b>0,000</b>

#### 2.2 Emissões de Escopo 1 desagregadas por categoria

Categoria	Emissões (tCO <sub>2</sub> e)	Emissões de CO <sub>2</sub> biogênico (t)	Remoções de CO <sub>2</sub> biogênico (t)
Combustão móvel	16,894	5,252	0,000
Combustão estacionária	3,056	0,044	0,000
Fugitivas	171,285	0,000	0,000
Total	191,235	5,296	0,000

## 2.3 Emissões de Escopo 2 desagregadas por categoria

### Abordagem baseada na localização

Categoria	Emissões (tCO <sub>2</sub> e)	Emissões de CO <sub>2</sub> biogênico (t)	Remoções de CO <sub>2</sub> biogênico (t)
Aquisição de energia elétrica	78,586	0,000	0,000
Total	78,586	0,000	0,000

## 2.4 Emissões de Escopo 3 desagregadas por categoria

Categoria	Emissões (tCO <sub>2</sub> e)	Emissões de CO <sub>2</sub> biogênico (t)	Remoções de CO <sub>2</sub> biogênico (t)
Total	0,000	0,000	0,000

## 2.5 Outros gases de efeito estufa não contemplados pelo Protocolo de Quioto

Gás	Emissão (tCO <sub>2</sub> e)
HCFC-22 (R22)	71,808

## 2.6 Emissões fora do Brasil

Não foi relatado.

## 2.7 Emissões por unidade

Não foi relatado.



### 3. Métodos

#### 3.1 Métodos e/ou ferramentas intersetoriais

Foi utilizado algum método e/ ou ferramenta inter-setorial além daquelas fornecidas pelo Programa Brasileiro GHG Protocol?

Não foi utilizado.

#### 3.2 Métodos e/ou ferramentas para setores específicos

Foi utilizado algum método e/ ou ferramenta para setores específicos?

Não foi utilizado.

#### 3.3 Fatores de emissão

Foi utilizado algum fator de emissão diferente daqueles sugeridos pelo Programa Brasileiro GHG Protocol?

Não foi utilizado.

Invent. preliminar

## 4. Outros Elementos

*Campos de preenchimento opcional*

4.1 Informações sobre a performance da organização, em comparação com benchmarks internos (ex: outras unidades) ou externos (ex: organizações do mesmo setor).

Não foi relatado.

4.2 Descrição de indicadores de emissão de GEE para as atividades da organização. Por exemplo, tCO<sub>2</sub>e/produtos fabricados.

Não foi relatado.

4.3 Descrição de estratégias e projetos para a gestão de emissões de GEE.

Não foi relatado.

4.4 Informações sobre contratos com clientes e fornecedores que incluam cláusulas vinculadas à elaboração de inventários de GEE e/ou ao envio de informações relacionadas.

Não foi relatado.

4.5 Informações sobre incertezas, exclusões de fontes de dados e outras características da elaboração do inventário.

Não foi relatado.

4.6 Descrição sobre ações internas para melhoria da qualidade do inventário de GEE. Por exemplo, sistematização da coleta de dados, contratação de verificação externa, etc.

Não foi relatado.

4.7 Informações sobre a compra de energia elétrica oriunda de fonte renovável.

Quantidade em MWh	Fonte de geração	Instrumento de rastreamento da origem	Informações adicionais	Informação pública
-------------------	------------------	---------------------------------------	------------------------	--------------------

4.8 Informações sobre autoprodução de energia oriunda de fonte renovável para consumo próprio.

Quantidade em MWh	Fonte de geração	Informações adicionais	Informação pública
189,727	Solar		Sim

4.9 Informações sobre o estoque de carbono, em toneladas, de sua organização em 31 de dezembro do ano inventariado.

Não foi relatado.

Invent. preliminar

## 5. Compensações e reduções

*Campos de preenchimento opcional*

### 5.1 Compensação de emissões

A organização possui projetos de compensação de emissões?

Não foi relatado.

### 5.2 Reduções de emissões

A organização possui projetos de redução de emissões?

Não foi relatado.

Invent. preliminar