TRIBUNAL REGIONAL DO TRABALHO DA 13a REGIÃO
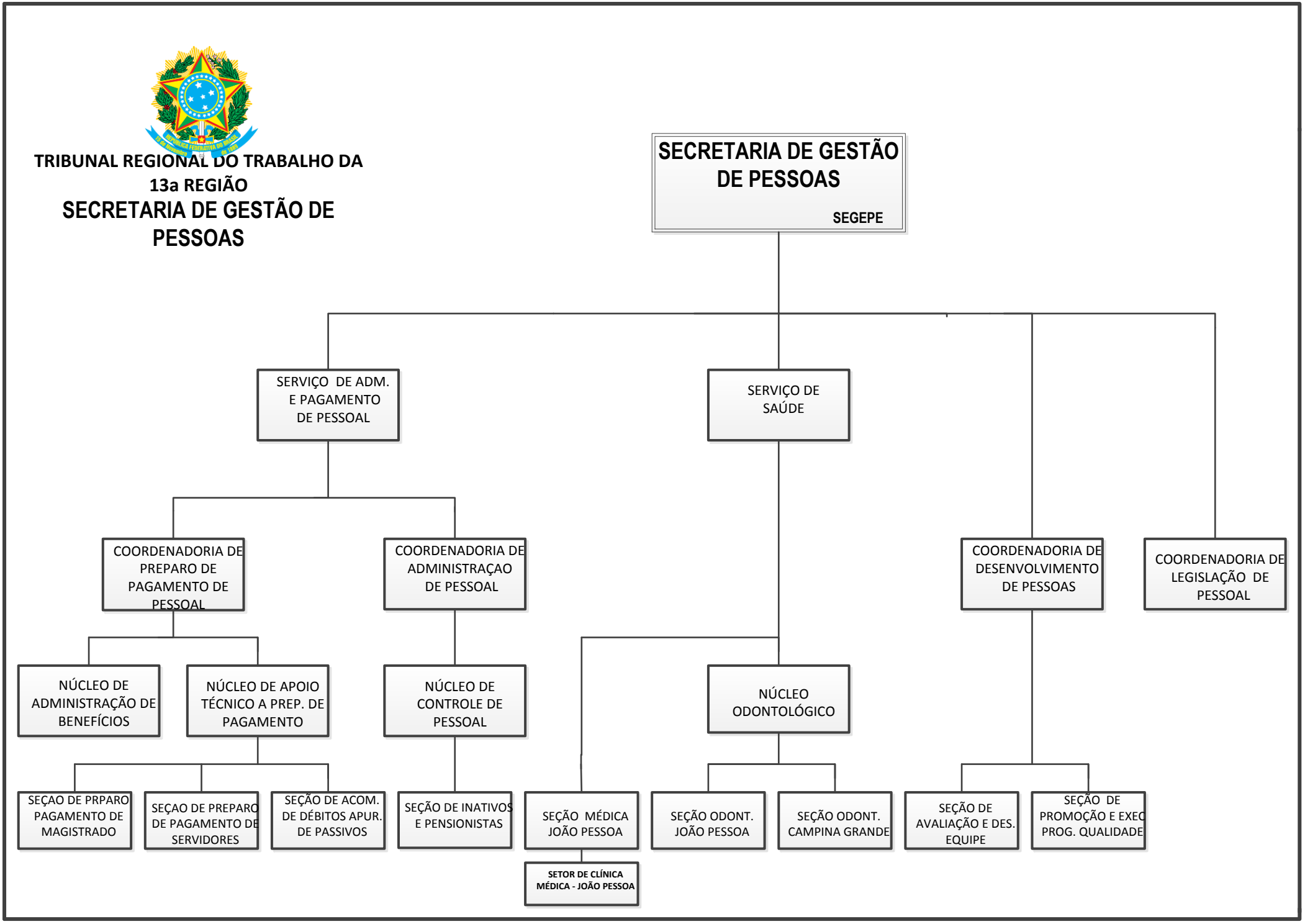
SECRETARIA DE GESTÃO DE PESSOAS